

### Frágreiðing

- Bygginjur fram við atkomuvegnum eru 5,0 metur. Sí eisini útstykkingarplan.
- Fjarstøðan millum tvey sethús skal ongantíð verða minni enn 5,0 metur, t.v.s. at fráleiki til grannamark skal vera minst 2,5 metur.
- Húsini verða staðsett ( hædd á kotu ) í mun til kotu á vegnum, sum Kommunan ásetur. Kotur í húsunum eru ásetingar fyri hámarkshædd.
- Rúmhæddir sambært BK 17, 3.3 stk. 5
- Byggjast skal sambært BK 17.
- Byggistigi er 0,5.
- Fyri grundstykkini nr. 25 - 33, er skurður A galdandi;
- Fyri nr. 23 og 24, er skurður B galdandi;

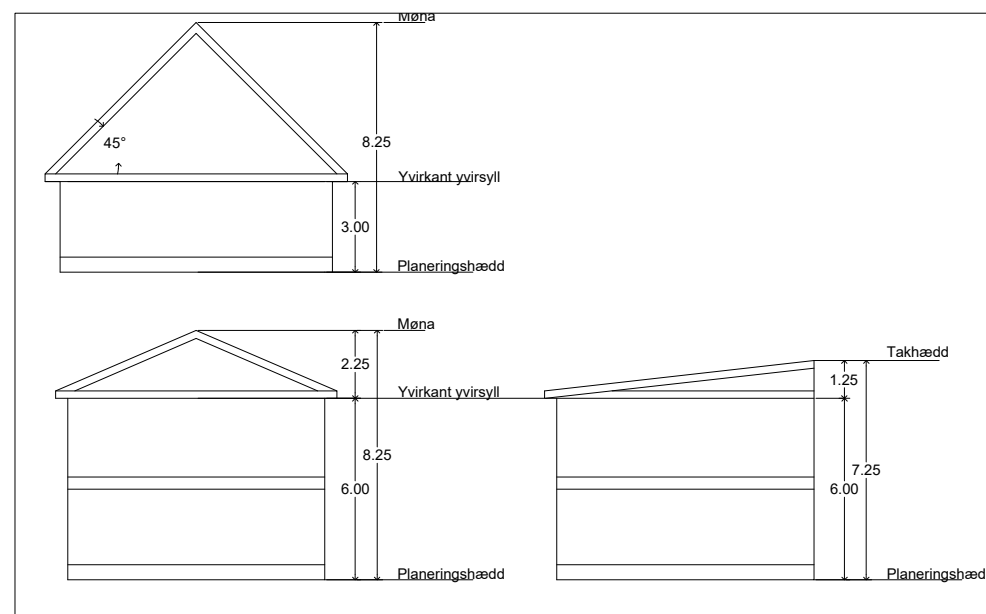

Principtekning -

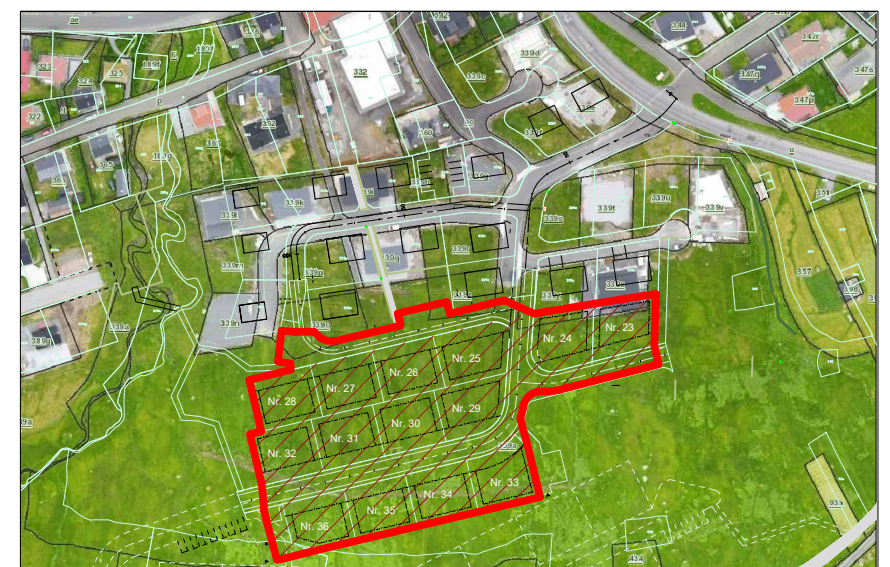

Útstykkingarplanur

Mál: Útstykking í Fløtugerði í Leirvík  
Tvørskurðir - Hæddarásetingar

Teknað:  
Mát: 1:250  
Dagfest: 25-10-2022  
Broytt:

Kortskjal 2